

The background of the entire page is a photograph of a misty landscape at dawn or dusk. The sun is low on the horizon, creating a golden glow that filters through the trees and creates a misty atmosphere over a grassy field. The sky is a pale blue. The overall mood is peaceful and serene.

L'Hermit'agenda

2022

www.mairie-lhermitage.fr

**VOTRE
ESTIMATION
OFFERTE**



Mon partenaire immobilier

MON PARTENAIRE IMMOBILIER

3 rue du Portail à L'HERMITAGE

02.57.67.10.70

www.agencempi.com

ACHAT ■ VENTE ■ LOCATION ■ GESTION

PARTICULIERS - PROFESSIONNELS



PORTAIL / PORTE DE GARAGE

Dépannage et installation motorisations
Contrôle d'accès
Vidéophonie - Interphonie
Contrat d'entretien
Multi-Markes



Automatismes Concept
52 Rue de Rennes - L'HERMITAGE
02.99.64.43.09 / sav@ge35.fr



LKERAVIS
TRAVAUX PUBLICS

Z.I. route de Cintré - 35690 L'HERMITAGE
☎ 02 99 64 07 64 - Fax : 02 99 64 17 11
keravis@lessard.fr



Une nouvelle fois, grâce au concours des artisans, commerçants, entrepreneurs, industriels locaux qui ont accepté d'y contribuer, la commune de L'HERMITAGE est heureuse de pouvoir vous offrir pour cette année 2022 un agenda pratique.

Vous y trouverez tous les renseignements utiles pour vous accompagner dans vos activités à L'HERMITAGE.

Que vos recherches concernent les associations, les commerçants, les artisans, les entreprises, les services de santé, les renseignements administratifs, cet agenda peut vous renseigner.

N'hésitez pas à le consulter, c'est facile, rapide et local toute l'année. En vous souhaitant une très belle année 2022.

André Chouan
Maire de L'Hermitage



Sommaire

Vie municipale	2-4
Services municipaux	6-10
Documents à conserver	12-15
Vie associative	16-18
Vie économique	19-24
Santé et Urgences	25-26

*Le conseil municipal lors de son installation le 26 mai 2020.
(Absents de la photo : M. Renaud Berthou, M. Tijane Diagana, Mme Karine LAINE)*



VIE MUNICIPALE



Inauguration de la Mairie le 2 octobre 2021.



POUR HABITER OU INVESTIR À L'HERMITAGE



**OFFICE NOTARIAL
DE L'HERMITAGE**

Bérénice CLARIN
30 rue de montfort

02 23 62 42 43

berenice.clarin@notaires.fr



Vente d'équipements agricoles & BTP,
pièces et services spécialisés



www.blanchardagriculture.com
L'HERMITAGE 02 99 78 65 65



www.blanchard-tp.com
L'HERMITAGE 02 99 78 65 90



**BERDAT
LERAY**

**Couverture
Zinguerie
Étanchéité**

02 99 60 88 97

berdat.leray@gmail.com

www.leray-couverture.fr

Rue du Grand Chêne
35590 L'hermitage





Le Conseil Municipal des Jeunes a pris ses fonctions le 24 juin pour un mandat de 2 ans.

Vos élus municipaux

Le Maire

M. André CHOUAN Maire
Conseiller communautaire

Les Adjoints

Mme Monique GUITTENY 1^{ère} adjointe
Adjointe à l'urbanisme,
aux transports et à la prospective.

M. Yves GAUTRAIS 2^{ème} adjoint
Adjoint aux affaires sociales,
aux logements, à la gestion des
équipements, aux suivis des travaux
concedés, aux fêtes et cérémonies.

Mme Christelle DAOULAS 3^{ème} adjointe
Adjointe à la communication, aux
échanges et initiatives citoyennes,
aux moyens d'informations et
de communication.

M. Michel ECOLLAN 4^{ème} adjoint
Adjoint aux finances, aux travaux
en régie, à la vie quotidienne, au
développement économique et
durable et à l'environnement.

Mme Martine FAUDE 5^{ème} adjointe
Adjointe à la vie culturelle, à
l'animation et à la coordination
des actions municipales.

M. Hervé PENHOUE 6^{ème} adjoint
Adjoint aux sports et aux associations.

M. Manuel JOUANNY - RAMEY
7^{ème} adjoint
Adjoint à l'enfance, la jeunesse et à
l'éducation.

Les Conseillers

M. Sébastien FERRE
Conseiller délégué à la sécurité de
la population.

Mme Julie GUYOMARD
M. Julien DEVALAND

Mme Emiliana PREIS
Conseillère déléguée au conseil
municipal des jeunes.

Mme Sophie COLLIAUX
M. Didier DUGUE
Mme Rachel LE PAGE
M. Jean-Marc TILLON

Mme Nathalie JOUET
Conseillère déléguée à la prospective.

Mme Anne LEMOINE
Conseillère déléguée aux actions à
destination des personnes expatriées.

M. Alain POISLANE
Conseiller délégué aux déplacements
doux et actifs.

M. Pascal BOURGOIS
M. Antoine FRIN
Mme Karine LAINE
M. Tijane DIAGANA
Mme Annick ESCADAFALS-BIDAUX
M. Christophe KERGASTEL
Mme Rolande JUET
M. Renaud BERTHOU

SUPER U

L'Hermitage



courses  .com

L'équipe de votre magasin U
vous simplifie la vie en faisant
les courses à votre place.

Ouverture en continue
du lundi au vendredi de 8h30 à 20h00
et le samedi de 8h30 à 19h30

02 99 64 11 61



www.superu-lhermitage.com

Concert de Corto à la Médiathèque.



SERVICES MUNICIPAUX



Atelier cuisine au restaurant scolaire dans le cadre de la semaine sans écran.



A l'aube d'un choix important, venez sans engagement découvrir l'école, le projet éducatif et les projets pédagogiques (pédagogie innovante, classe de neige, cours d'anglais, ciné jeunes, rencontres sportives avec les écoles de secteur, congrès des jeunes chercheurs, ...) pour choisir le lieu qui correspond le mieux à votre projet d'éducation.

Mme Agnès Livier-Mabille, cheffe d'établissement, est à la disposition des nouvelles familles pour les inscriptions en maternelle (enfants nés en 2020 ou avant) ou en élémentaire.

Vous pouvez prendre rendez-vous au 02 99 64 17 26 ou par mail eco35.st-joseph.lhermitage@enseignement-catholique.bzh

« Une école où il fait bon apprendre »



A noter sur vos agendas :
PORTES OUVERTES
le vendredi 25 mars 2022
à partir de 17h

Ecole Saint Joseph, 21 rue de la poste - 35590 L'Hermitage.
www.stjosephlhermitage.fr



Peinture - Décoration
Revêtements sols & murs
Ravalement - Isolation par l'extérieur
Lavage cabine

Professionnels - Particuliers - Sites classés
02.99.68.80.68 www.theze-peinture.fr



AUTOSECURITAS
CONTRÔLE TECHNIQUE
Coopérative

24 bis rue de mordelles
35590 L'HERMITAGE

02 99 77 12 24



RENAULT

GARAGE MORLAIS

02 99 64 03 11

Vente Neufs et Occasions
Mécanique - Carrosserie
Toutes marques

21 route de Mordelles - 35590 L'HERMITAGE

www.garage-morlais.com



Retrouvez les nouveaux locaux de la Mairie de L'Hermitage au 1 place de l'Hôtel de Ville.

Mairie de L'Hermitage

1, place de l'Hôtel de Ville
BP 30017 - 35590 L'HERMITAGE
Tél : 02 99 78 66 66
Fax : 02 99 78 66 63
mairie@ville-lhermitage.fr

Horaires

*Lundi : 13h30 - 17h30
Mardi, mercredi et vendredi :
8h30 - 12h & 13h30 - 17h30
Jeudi : 8h30 - 12h
Samedi : 9h - 12h*

Police municipale

1, place de l'Hôtel de Ville
BP 30017 - 35590 L'HERMITAGE
Tél : 02 23 30 90 58
police@ville-lhermitage.fr

Point Accueil Emploi (P.A.E.)

1, place de l'Hôtel de Ville
BP 30017 - 35590 L'HERMITAGE
Tél : 02 99 78 66 68
pae@ville-lhermitage.fr

Horaires

Accueil sur RDV

Centre Communal d'Action Sociale (C.C.A.S.)

1, place de l'Hôtel de Ville
BP 30017 - 35590 L'HERMITAGE
Tél : 02 99 78 66 68

Horaires

Accueil sur RDV

Médiathèque

4, place de l'Hôtel de Ville
35590 L'HERMITAGE
Tél : 02 99 64 01 86
mediatheque@ville-lhermitage.fr

Horaires périodes scolaires

*Lundi : 16h30 - 18h30
Mercredi : 9h30 - 12h30 & 14h - 18h30
Vendredi : 16h30 - 19h
Samedi : 9h30 - 12h30*

Horaires vacances scolaires

*Lundi : 14h - 18h30
Mercredi : 9h30 - 12h30 & 14h - 18h30
Vendredi : 14h - 19h
Samedi : 9h30 - 12h30*

Pôle enfance-jeunesse

1, place de l'Hôtel de Ville
35590 L'HERMITAGE
Tél : 02 23 30 90 65
jeunesse@ville-lhermitage.fr

Horaires

*Lundi, mardi et jeudi : 16h15 - 17h15
Mercredi : 14h - 17h15*



CRÉAPASSION
coiffure mixte

Horaires d'ouverture

Lundi	9h-16h	
Mardi	9h-19h	
Mercredi	9h-12h	14h-19h
Jeudi	9h-12h	14h-19h
Vendredi	9h-19h	
Samedi	9h-16h	

Rendez-vous sur : www.planity.com

☎ 02 99 64 12 09
📍 23 rue de Montfort
35590 L'HERMITAGE



Les Matériaux de l'Ouest

ARMATURE - PLANCHER - PRÉFA - COFFRAGE
BÉTON ARMÉ - ÉLEVATION - CHIMIE DU BÂTIMENT - ENDUIT
MENUISERIE - ISOLATION - PLAQUES DE PLÂTRE - AMÉNAGEMENT INTÉRIEUR

ZI la Hautière - 35590 L'HERMITAGE - Tél. 02 99 78 68 00
www.mdo.com.fr



Fertiberia France

**Au 1er janvier 2022,
2F Ouest devient Fertiberia France.
Un leader de la fertilisation
au service de l'agriculture française.**





ZI La Hautière - 35590 L'HERMITAGE - 02 99 64 46 44



Les services techniques

Accueil de loisirs

5, rue du Lavoir
35590 L'HERMITAGE
Tél : 02 99 64 01 06
alsh@ville-lhermitage.fr

Horaires

Lundi au vendredi :
7h30 - 11h45 & 13h30 - 18h30
Ouverture tous les mercredis et
pendant les vacances scolaires (février,
printemps, juillet, 2^{ème} quinzaine d'août,
Toussaint et 2^{ème} semaine de Noël)

La Passerelle

12, rue de la Poste
35590 L'HERMITAGE
Tél : 02 99 78 61 74 & 06 47 87 81 86
maisondesjeunes@ville-lhermitage.fr

Horaires

Lundi au vendredi : 10h - 12h & 14h - 18h
Ouverture uniquement pendant
les vacances scolaires.

Maison des jeunes

12, rue de la Poste
35590 L'HERMITAGE
Tél : 02 99 78 61 74 & 06 47 87 81 86
maisondesjeunes@ville-lhermitage.fr

Horaires périodes scolaires

Mercredi : 14h - 19h

Vendredi : 17h - 19h

Horaires vacances scolaires

Lundi au vendredi : 10h - 12h & 14h - 19h



L'Accueil de Loisirs
sans Hébergement



La Maison des Jeunes



Le Centre Communal d'Action
Sociale et le Point Accueil Emploi



La Médiathèque



La Police municipale

STE LAITIÈRE
DE L'HERMITAGE



Proche de vous !

Numéro 1 des jardineries en Bretagne
Votre magasin près de chez vous
pour toutes vos envies de nature.

**Point
Vert**

La nature
est notre
métier

Retrouvez-nous sur www.magasin-point-vert.fr

JARDINAGE | BRICOLAGE | HABILLEMENT
ANIMALERIE | PRODUITS AGRICOLES | TERROIRS

1 rue des Aulnes
SAINT GILLES
02 99 64 12 21

PROBETON[®]
Bretagne
Plateforme Logistique

18 rue de Mordelles
ZAC de la Hautière - 35590 L'HERMITAGE
Tél: 02 99 79 28 78

Type de document	Durée de conservation	Précisions
Assurance		
Quittance / Avis d'échéance Courrier de résiliation Preuve du règlement	Date du document + 2 ans	
Contrat	Durée du contrat + 2 ans	
Relevé d'information automobile	Permanente	Le relevé d'informations est délivré par votre assureur à la fin du contrat ou sur demande. Le relevé indique le coefficient de réduction-majoration de votre prime d'assurance (bonus-malus).
Assurance-vie	10 ans	Ce délai s'applique dès que vous avez connaissance du contrat en tant que bénéficiaire de l'assurance-vie.
Dommages corporels	10 ans	
Véhicule		
PV pour amende forfaitaire	3 ans	Vous ne devez plus rien si le Trésor public n'a rien fait pour obtenir le paiement de l'amende 3 ans après sa notification.
Factures (achat, réparation...)	Durée du conservation du véhicule	+ 2 ans en cas de revente compte-tenu de la garantie des vices cachés.
Certificat d'examen du permis de conduire	4 mois	+ jusqu'à réception du permis.
Certificat de cession du véhicule	Durée du conservation du véhicule	Il peut être utile de conserver ce certificat après la vente du véhicule, en cas de litige avec l'ancien propriétaire.
Banque		
Chèque à encaisser	1 an et 8 jours	Passé ce délai, le chèque ne peut plus être encaissé mais la dette reste due.
Contrat de prêt immobilier et consommation + justificatifs	2 ans	À partir de la dernière échéance.
Relevé de compte (compte courant, PEL, livret A,...) Talon de chèque	5 ans	Un débit frauduleux peut être contesté dans un délai maximum de 13 mois.
Ticket de carte bancaire : paiement et retrait	Jusqu'à réception du relevé de compte où figure le solde correspondant	
Consommation - Appareil ménager		
Certificat de garantie	Jusqu'à la fin de la garantie	
Facture d'un appareil ménager (par exemple, machine à laver, téléviseur)	Jusqu'à la fin de la garantie	Il peut être utile de conserver la facture tant que vous détenez l'appareil ménager chez vous. En effet, en cas de vol ou de sinistre, la facture sert de preuve si vous souhaitez demander une indemnisation à votre assureur.
Famille - Scolarité		
Acte d'état civil : copie intégrale et extrait	Permanente	Certaines procédures nécessitent un acte d'état civil récent
Avis de versement d'allocations familiales	5 ans	Vous avez 2 ans pour agir si vous n'avez pas perçu le bon montant. La Caf a également 2 ans pour se faire rembourser un trop perçu. Ce délai passe à 5 ans en cas de fraude de votre part.
Jugement de divorce, jugement d'adoption	Permanente	En cas de perte, vous pouvez demander une copie au tribunal.
Acte de reconnaissance d'un enfant	Permanente	La mairie peut vous en délivrer une copie.
Contrat de mariage : documents relatifs aux biens apportés ou acquis lors du mariage par donation ou legs	Permanente	En cas de perte du contrat de mariage, vous devez vous adresser au notaire qui l'a établi.
Convention de Pacs	Permanente	En cas de perte, un notaire peut fournir une copie mais pas le tribunal ni la mairie.
Livret de famille	Permanente	En cas de perte, un duplicata peut être obtenu à la mairie.
Diplôme	Permanente	En cas de perte, il n'est pas possible d'obtenir une copie de votre diplôme. Vous pouvez cependant demander une preuve de votre réussite à l'examen.



Type de document	Durée de conservation	Précisions
Logement		
Factures d'électricité et de gaz	5 ans	Le fournisseur a 2 ans pour agir en paiement contre un abonné
Factures d'eau	5 ans	Pour agir en paiement contre un abonné, le fournisseur a : • 4 ans (fournisseur public) • 2 ans (fournisseur privé)
Factures de téléphonie (fixe et mobile) et internet	1 an	
Preuve de restitution de matériel (box)	2 ans à partir de la restitution	
Factures liées aux travaux	10 ans ou 2 ans selon la nature des travaux	• Gros œuvre : 10 ans • Petits travaux (fenêtres par ex.) : 2 ans
Certificats de ramonage	1 an	
Attestation d'entretien annuel d'une chaudière	2 ans	
Acte de vente (aussi appelé titre de propriété)	Permanente	Si nécessaire, vous pouvez demander une copie au notaire détenteur de la minute.
Preuve du paiement des charges de copropriété Correspondances avec le Syndic Procès-Verbal d'Assemblée Générale de copropriété	5 ans	Avant le 25 novembre 2018, le délai d'action du copropriétaire pour toute action personnelle était de 10 ans (par exemple, violation du règlement de copropriété).
Contrat de location, état des lieux, quittances de loyer	Durée de location + 3 ans	Le délai est identique pour un logement vide ou meublé.
Courrier de révision de loyer	Durée de la location + 1 an	Ce délai s'applique à un logement loué à titre de résidence principale vide ou meublé.
Inventaire du mobilier pour les locations meublées	Durée de la location	Jusqu'à la restitution de l'éventuel dépôt de garantie.
Justificatif de versement de l'aide personnalisée au logement (APL)	2 ans	
Impôts et taxes		
Déclaration de revenus / Avis d'imposition sur le revenu / Justificatifs utilisés. Par exemple, justificatifs des frais réels .	3 ans <small>Ce délai correspond au droit de reprise de l'administration.</small>	À partir de l'année qui suit l'année d'imposition. Par exemple, déclaration 2021 à conserver jusqu'à la fin 2024.
Avis d'impôts locaux : taxe foncière, taxe d'habitation	1 an <small>Ce délai correspond au droit de reprise de l'administration</small>	3 ans en cas de dégrèvement, exonération ou abattement.
Travail - Chômage - Retraite		
Bulletin de salaire / Contrat de travail / Certificat de travail / Relevé d'indemnités / Journalières de maladie et de maternité	Jusqu'à liquidation de la retraite	Vous avez 3 ans pour réclamer un arriéré de salaire. Un justificatif d'indemnités journalières doit être gardé au moins 2 ans, mais il est prudent de le conserver jusqu'à la liquidation de la retraite.
Attestation Pôle emploi	Jusqu'à obtention de l'allocation chômage	Ce document peut être utile dans le cadre du calcul de vos droits à la retraite.
Solde de tout compte	3 ans	Le salarié peut contester le solde de tout compte : pendant un délai de 6 mois, ou 2 ans s'il n'a pas signé le reçu, ou 3 ans si la contestation porte sur des sommes qui ne sont pas mentionnées sur le reçu du solde.
Justificatif de versement d'allocations chômage	3 ans	La durée de 3 ans correspond au délai de reprise en cas de trop perçu constaté par Pôle Emploi. Ce délai passe à 10 ans en cas de fraude ou fausse déclaration. Ce document peut être utile dans le cadre du calcul de vos droits à la retraite.
Bulletin de paiement de la pension de retraite	Permanente	Documents utiles pour le calcul des droits à la pension de réversion.
Notes de frais	3 ans	Délai pendant lequel l'administration fiscale peut vous contrôler si vous utilisez la déduction des frais réels
Carte d'invalidité d'un enfant	Jusqu'à la liquidation de la retraite	Assumer la charge d'un enfant handicapé permet de recevoir une majoration. Vous devez donc conserver tous les justificatifs.



Ambulances URVOIX

Ambulances - Taxis - VSL / Pompes Funèbres

L'Hermitage - Mordelles - Rennes

02 99 64 12 49



PLOMBERIE

CHAUFFAGE

ÉLECTRICITÉ

ENTRETIEN CHAUDIÈRES GAZ/FIOL

POMPE À CHALEUR, VMC

SPA

REMPACEMENT DE CHAUDIÈRE

INSTALLATION DE POMPE À CHALEUR

INSTALLATION DE CHAUDIÈRES GRANULÉS

☎ 02 99 64 11 44

29 rue de Rennes - 35590 L'HERMITAGE

OUEST EXPANSION
édition / régie publicitaire

La société Ouest Expansion remercie les annonceurs
qui ont participé à la réalisation de cet Agenda.

10 rue d'Ouessant - 35 760 Saint-Grégoire
02 99 35 10 10 - contact@ouestexpansion.fr

DOCUMENTS À CONSERVER (suite)



Type de document	Durée de conservation	Précisions
Papiers Militaires		
Livret militaire	Permanente	
Attestation des services accomplis ou état signalétique des services	Permanente	L'attestation prouve que les services militaires ou assimilés ont bien été accomplis. Les organismes de retraite ou de sécurité sociale peuvent vous la réclamer.
Particulier Employeur		
Bulletin de paye du salarié : double papier ou sous forme électronique	5 ans	
Contrat de travail du salarié	5 ans	
Document relatif aux charges sociales	3 ans	En cas de contrôle de l'administration fiscale.
Comptabilisation des horaires du salarié	1 an	En cas de contrôle de l'inspection du travail.
Déclaration d'accident du travail auprès de la caisse primaire d'assurance maladie	5 ans	
Attestation fiscale	3 ans <small>Ce délai correspond au droit de reprise de l'administration</small>	Justificatif à produire pour bénéficier du crédit d'impôt pour l'emploi d'un salarié à domicile.
Solde de tout compte	3 ans	Le salarié peut contester le solde de tout compte : pendant un délai de 6 mois, ou 2 ans s'il n'a pas signé le reçu, ou 3 ans si la contestation porte sur des sommes qui ne sont pas mentionnées sur le reçu du solde.
Santé		
Récapitulatif de remboursements d'assurance maladie et maternité	2 ans	Délai de reprise du trop-perçu Le délai est de 5 ans en cas de fraude ou de fausse déclaration.
Carte de mutuelle Demande de remboursement	Variable selon l'organisme	Se référer aux délais prévus dans le contrat
Ordonnance	1 an	- 1 an pour la délivrance de lunettes d'une personne de moins de 16 ans - 5 ans pour la délivrance de lunettes d'une personne entre 16 et 42 ans - 3 ans pour la délivrance de lunettes d'une personne âgée de 43 ans ou plus - Pas de délai pour la délivrance d'audioprothèses
Carnet de vaccination Carte de groupe sanguin Carnet de santé	Permanente	Carnet de santé d'un enfant à conserver au moins jusqu'à sa majorité
Certificat médical Examen médical (par exemple, radiographie)	Permanente	Documents utiles en cas de rechute ou d'aggravation de l'état de santé
Papiers d'une personne décédée		
<p>Les délais de conservation des papiers continuent de s'appliquer après le décès du défunt.</p> <p>En effet, certains documents peuvent prouver des dettes ou des créances transmises aux ayants droit lors de la succession. Certaines prestations sociales versées après le décès du bénéficiaire peuvent être recouvrées auprès des ayants droit pendant 5 ans à partir du décès.</p>		

Parcours proposé par le HAC VTT.



VIE ASSOCIATIVE



Démonstration de VOVINAM VIET VO DAO.



Le Forum des associations est un moment fort dans la vie associative.

Associations sportives et culturelles de l'Hermitage

* Anciens combattants

UNC – APG – AFN

René JUET -

06 89 08 11 45/02 99 78 60 52

* Association Communale de Chasse Agrée (ACCA)

Georges GUILLEMOIS - 06 70 09 21 99

* Association Culturelle Hermitage Vezin Bréteil (ACHVB)

Section arts plastiques

Catherine RIBAUD - 06 19 40 44 35

Section club d'orthographe

Marie-Annick FRIN - 02 99 64 10 23

Section danse

Camille LE MAO - 06 61 50 92 66

* Aide au travail scolaire

Suzanne FIQUET - 02 99 64 19 10

* Amis de la Zic

Organisation de concerts

et d'animations musicales

Patrice CRETE - 06 71 17 17 03

* Association des Parents d'Elèves de l'Enseignement Libre (APEL) et amis des écoles libres

apel@sjosephhermitage.fr

* Art'Comedia

Compagnie des comédies musicales

06 07 27 18 62

* Assistantes maternelles

Association « Les Petites Hermines »

Maryvonne GINGUENE

02 99 64 09 92 - 06 26 47 86 13

* Comité de jumelage Copsa Mica

Jean-Pierre CHANTREL - 02 99 64 01 23

* Comité fête du parc

Claude DEME - 06 75 47 35 06

* Cyclo club rennais

Patrick FRIN - 06 38 35 88 66

* Football Club Hermitage Chapelle Cintré

Pascal BOURGEOIS - 06 84 96 27 68

* Gymnastique volontaire

Gym enfants et adultes, eutonie, yoga

Patrick BEUDIN - 06 10 83 74 06

* Relais de l'amitié

Gilbert SEIGNEUR

06 79 10 52 25 - 02 99 64 04 47

* Halte-garderie parentale Tom Pouce

Magali RODALLEC - 02 99 78 67 03

* Hermmicraft

Corinne ROLLET - 06 65 70 52 42

* Hermitage Athletic Club (HAC)

Michel LUCE - 07 82 31 79 56

Section badminton

Nathalie CHATTON - 02 99 78 63 58

Section basket

Ludivine AMAL - 06 76 80 18 47

Section cyclo

Ernis MIANI - 06 60 79 75 08

Section country

Patrick PERRIGAULT - 06 82 69 37 11

Section fitness

Nathalie MORDEL - 06 26 03 88 98

Section musculation

Fabrice ALLAIRE - 06 30 45 01 17

Section pétanque

Noël TANGUY - 06 87 19 08 31

Section volley

Christian PEOC'H - 06 62 75 24 91

Section VTT

Christophe BEGUIN

christophe.beguini@orange.fr

Section Vovinam Viet Vo Dao

Rolland RACOTEAU

06 21 30 53 32



Le Forum des associations est un moment d'échanges et de convivialité.

*** Hermitage Entraide et Solidarité (HES)**

Eliane FLEURY - 02 99 64 02 54

*** L'Hermit'AMAP**

*Association pour la Maintien d'une
Agriculture Paysanne*

Bernard LELU - 06 74 15 25 99

*** Intercommunale de bénévolat**

Bourses aux vêtements et aux jouets

Madame RUELLEUX - 06 87 68 28 68

*** Judo-club**

Samuel ESNAULT - 06 22 54 26 84

*** L'échappée Benne**

Recyclerie

Mélanie ANGER -

vieassociative@lechappeebenne.fr

*** La communauté du poireau**

Vincent LEBORGNE

06 11 78 39 95

*** Les Beluettes**

*Groupe de danses bretonnes, chants
traditionnels, chants de marins*

Pierre DROUIN - 06 86 35 15 14

*** Office des sports des Communes de
l'Ouest Rennais (OSCOR)**

Hervé PENHOUE - 02 99 78 66 69

*** Ouest Athlétisme 35**

Stéphane ROBERT - 06 43 56 70 76

*** Tennis club de La Flume**

Jérôme JOUANNEAU - 06 33 99 17 51

*** Amis de l'Orgue**

Romain ROLLET - 06 89 35 98 49

*** Association des Parents d'Elèves (APE)
et amis des écoles publiques**

Alexandre EPERT - 06 67 31 34 69

*** Comités des fêtes**

Thierry POIRIER - 06 20 78 32 35

*** HERMIPOTAGER - Jardins familiaux**

Pierre KERVISTIN - 06 47 48 01 58

*** GALOUPAT - Course à pied**

Lionel ANODEAU - 06 52 47 66 13

La Place Saint-Avit est la place centrale, accueillant notamment le marché du jeudi matin.



VIE ÉCONOMIQUE

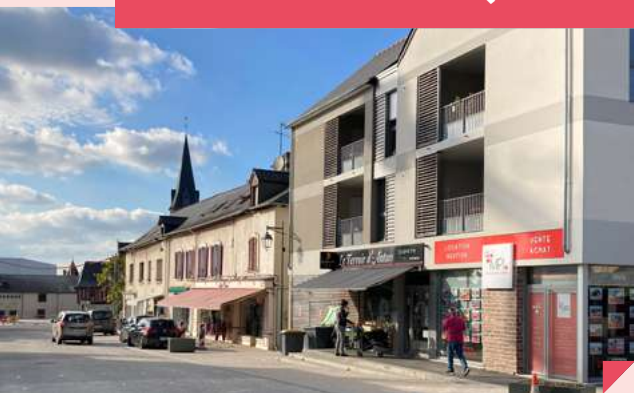

Rue de Rennes, la rue principale de L'Hermitage où vous trouverez de nombreux commerces.



ALIMENTAIRE

Bar Hôtel Restaurant **Restaurant Le Saint Hilaire**

4, rue de Rennes
02 99 64 11 11

Bar Le Trégor

Snack – Bar
Centre commercial La Musse
02 99 64 08 08

Bar du centre

Bureau de tabac – Bar
1, rue de Montfort
02 99 64 14 83

Bistrot – Crêperie L'Eléphant

1, place Saint-Avit
02 99 22 42 81

Bungur King Kebab

6, place Saint-Avit
07 68 85 69 91

Le Baron Gourmand

Hôtel – Restaurant
5, rue de Cintré
02 99 64 15 80

La fleur de Sarrasin

Crêpes et galettes à emporter
2, impasse de la Noë Boucher
02 99 78 64 95
06 16 24 54 03

La pizzeria de L'Hermitage

2, rue de Rennes
06 98 46 33 11

Boulangier Pâtissier **Boulangerie Thomasset**

17, rue de Rennes
02 99 41 66 38

Les saveurs de Marie-Claude

2, place Saint-Avit
02 99 51 92 85

Epicerie fine

Le Terroir d'Antan
13, rue de Rennes
02 99 42 52 58

Laiteries

Sté laitière de L'Hermitage
Place de la Gare
02 99 01 87 87

S.P.L.O. (Sté des Produits Laitiers de l'Ouest)

Place de la Gare
02 99 01 88 88

Vente de viande

SCEA Cantin-Barbier
Vente directe de viande bovine
2, La Haute Lotodière
02 99 64 07 66

Vins et alcools (négociants)

G.R. vins – Balade viticole
13, grande rue
07 89 27 71 74

Vinibio

52, rue de Rennes
02 99 64 44 44

SERVICES & COMMERCES

Aide à domicile

A.D.M.R. (Aide à Domicile en Milieu Rural)
10, chemin de la Métairie
35740 PACE
02 99 60 17 83

A.D.E.S. (Aide à Domicile Emploi Service)

6, place de la Mairie
35310 MORDELLES
02 99 60 55 58

Auto-école

Auto-école Bon Point
15, place Saint-Avit
02 99 78 60 68



Automobiles

Autosécurité

24 bis rue de Mordelles

0623361305

ABS Centre auto

3, route de Montfort

06 51 41 79 00

07 87 84 75 78

Clean Auto Services

8, rue Pierre Guihard

06 03 83 75 48

02 99 64 44 51

Garage Grégoire

74, rue de Montfort

02 99 64 02 51

Garage Louazel - Groupe Galivel

9, route de Mordelles

02 99 64 13 52

Garage Morlais

Route de Mordelles

02 99 64 03 11

Association

Mixed Média

Art Cocofolies 15 rue de la

Rossignolière

06 65 70 52 46

Centre commercial

Super U

Centre commercial La Musse

02 99 64 11 61

Clôtures/Portes de garages

Clôtures concept

52, rue de Rennes

02 99 64 40 40

Coiffure

Barber Street

21, place Saint-Avit

09 53 24 46 18

C'Style

3, rue de Rennes

02 99 64 12 61

Créapassion

23, rue de Montfort

02 99 64 12 09

Nuance Coiffure

Centre commercial La Musse

02 99 64 14 96

Communication

LB Conseils communication

06 67 60 40 99

Couture

Couture et créations

5, impasse de la Noë Boucher

02 99 64 18 10

Banque

Crédit agricole

1, rue de la Poste

02 99 64 14 12

Décoration d'intérieur

Clotilde FIORCAPUCCI

Conception - Rénovation

07 87 96 78 48

E.S.A.T.

Utopi

Rue de Mordelles

02 99 78 62 62

Fleuriste

Goutte d'eau

5, rue de Rennes

02 99 64 06 66

*Office notarial***Me Bérénice CLARIN**

30 rue de Montfort
02 23 62 42 43

*Foyer***La Vaunoise**

Rue du Grand Clos
02 99 78 66 00

Gare SNCF

1, place de la Gare

*La Poste Relais**Votre Marché place St Avit*

19, rue de la Poste
02 99 64 13 40

*Musique***La Fabrique à Zic****Apprentissage/perfectionnement**

8, rue du Parc
02 90 78 50 09 & 06 66 69 92 39

*Photographe***Bretimages Studio**

17, place Saint-Avit
02 99 26 85 96

*Sites internet***Site internet, création graphique
Ma libellule**

2, le Pâtis du Chatellier
06 82 23 23 31

*Transports***Taxi 3 L'Hermitage****Agréé pour le transport médical**

15, rue Albert Meusnier
06 38 89 85 54

*Vêtements***Arlett'Boutic****Mercerie, prêt à porter, lingerie**

11, rue de Rennes
02 99 64 10 63

*Vétérinaires***Clinique vétérinaire**

12, route de Mordelles
02 99 34 19 95

AGRICULTURE*Engrais***2F-Ouest**

11, rue de la Hautière
02 99 64 46 44

*Matériel agricole***Blanchard**

13, rue de Mordelles
02 99 78 65 65

Jeantil

6, rue de la Tertrais
02 99 64 04 04

*Pépiniériste et paysagiste***Lamy Frères**

1, route du Rheu
02 99 64 05 05

Patchwork Paysage

60, Grande Rue
06 79 55 22 79

**MÉTIERS DU BÂTIMENT
ET ENTREPRISES DIVERSES***Cheminées***Trifor****Conception, fabrication, entretien**

38, le Vieux Four
02 99 64 03 29



Couvreur zingueur
Berdar Leray

4, rue du Grand Chêne
02 99 60 88 97

Carrelages
Carrelage LUCO Battaler

4, impasse de la Noë Boucher
02 99 14 79 82

Phiby Carrelages

La Noë Biche
02 99 78 62 72

Chauffage gaz maintenance
Patrick MESSAGER

16, rue Anatole Le Braz
02 99 64 11 19

Electricité et plomberie
A2D Elect

**Courant fort, réseau informatique,
détection incendie**
35, rue de Montfort
02 99 64 01 66

Arn'ëau plomberie

6 rue de l'échange
06 11 58 59 71

Claude BOSSARD

**Electricité biocompatible Protection
installations, études, conseils,
accompagnements, formation, mesure,
diagnostics, solutions, vente**
4, rue de la Tertrais
02 99 64 11 68

Serge COLLEU

Electricien
2, rue du Grand Chêne
02 99 64 01 90

Energiezh – Alix CARISSAN

Plomberie, électricité, chauffage
29, rue de Rennes
02 99 64 11 44

Pierre-Yves GEORGES

Chauffage, plomberie, dépannage, entretien
16, rue de la Rossignolière
06 48 89 20 98

Tillon Thermie

Chauffage, plomberie, ENR
14, La Verdais
06 07 62 39 41

Entrepot
Max plus – SAS Declercq

5, rue de la Hautière
02 99 37 20 20

Immobilier

MPI
3, rue du Portail
02 57 67 10 70

Abessan Immobilier

09 69 39 36 10

MLC Immo

06 83 71 52 16

Maçons
Guillotini SARL

4, rue de la Tertrais
02 99 64 01 18 - 06 09 27 32 18

SO.NO.RE.

29, Launay
02 99 64 03 14

Menuiserie traditionnelle
Joël BLANCHET

**Agencement d'intérieur, cuisine, placard,
pose de parquet, salle de bain**
10 allée Olivier Moussy
02 99 78 60 95
06 09 92 33 14

Miguel GUYOMARD

27, rue de la Rossignolière
02 22 93 56 74



La gare de L'Hermitage est située sur l'axe Rennes – Saint-Brieuc.

Guy LECHAUX

6, Vaujouan
02 99 64 14 82

Men'Thop

1, rue Jean Pilard
02 99 78 63 69

Home Agencement

3, Mail Francis Chouan
07 83 74 29 02

Menuiserie alu – Métallerie – Serrurerie

Distri-Métal

La Verdais
02 99 92 05 11

Fer Met Alu

10, rue de la Hautière
02 99 64 17 45

Hermit'Alu

12, rue du Grand Clos
02 99 78 62 68

Ser Al Fer

8, rue de la Hautière
02 99 64 04 48

Peintre

Eric PIEL

7, rue Pierre Guihard
02 99 78 63 83

Profilage

Profilage de l'ouest

7, rue de la Hautière
02 99 64 00 00

Travaux publics

B.R.T.P.

10, rue du Grand Clos
02 99 64 07 69

CR2M

3, rue de la Tertrais
02 23 50 00 10

Marc-Environnement

Route de Cintré
02 99 78 64 83

Keravis

Rue de Cintré
02 99 64 07 64

Matériaux de construction

Les Matériaux de l'ouest

9, rue de la Hautière
02 99 78 68 00

Société pro béton Bretagne

18, rue de Mordelles
02 99 79 28 78
07 60 17 93 76

**Acupuncteur****Jérôme COURTY**

11, place Saint-Avit - 02 99 64 11 58

Ambulances**Ambulances Urvoix**VSL Taxi 24h/24 – Pompes
funèbres cercueils

72, rue de Montfort - 02 99 64 12 49

Cabinets dentaires**Dentair'mitage – Prothésiste**8, place de l'Hôtel de Ville
02 99 64 00 51**Marie COUTURIER,****Carine DENIS-MICHEL,****Mathilde JOSSE**8, place de l'Hôtel de Ville
02 99 64 12 50**EHPAD**Rue de la Grande Lanvière
02 99 64 42 20**Hypnothérapie****Sandie NOBE**

62, la Noë Biche - 06 52 87 65 64

Infirmiers**Vincent DENIOT,****Emmanuel FAUNY,****Delphine HAQUIN**11, place Saint-Avit
02 99 64 11 58**Aurélie GRANDLIN**

2, rue Madeleine Brès

Kinésithérapeutes**Isabelle BOTTA PRUNIER**

Place Saint-Avit - 02 99 64 07 87

Boris JAHIER

Place Saint-Avit - 02 99 64 07 87

Arnaud LE MASSON

2, rue Charcot - 02 99 64 12 42

Laboratoire**Laboratoire – Mc Nary MUSET**

16, rue de Rennes - 02 99 64 13 38

Médecins**Fabrice LE FEVRE,****Cécile GARNIER MATHIEU,****Gilles TAPIN,****Fabienne PELE**

2, rue Madeleine Brès

02 99 64 11 40

Orthophoniste**Ghislaine Gérard QUÉFÉLAN**

La Noë Biche - 02 99 22 62 39

Osthéopathes**Elsa RUCHERT**

La Noë Biche - 02 99 78 67 75

Jean-Vincent VAILLE

4 place St Avit - 06 22 79 69 25

Océane GIFFRAIN

4 place St Avit - 06 22 79 69 25

Pharmacie

CC La Muse rue de Rennes

0299641224

Podologue**Nathalie MOUCHÈRE**

3 rue de Rennes

07 83 58 25 46

**LES NUMÉROS
À CONNAÎTRE
EN CAS D'URGENCE**

112
NUMÉRO D'APPEL
D'URGENCE EUROPÉEN

15
SAMU
LE SERVICE D'AIDE MÉDICALE URGENTE

17
**POLICE
SECOURS**

18
**SAPEURS-
POMPIERS**

114
NUMÉRO D'URGENCE
POUR LES PERSONNES
SOURDES ET
MALENTENDANTES

NUMÉROS D'URGENCE

SAMU.....	15
Pompiers.....	18
Police/Gendarmerie.....	17
Gendarmerie Pacé.....	02 99 60 13 14
Services de gardes Élus municipaux.....	06 77 43 86 83
Centre Antipoison.....	02 99 59 22 22
N° d'appel d'urgence européen.....	112
N° d'urgence personnes sourdes et malentendantes (fax ou sms).....	114
Samu social/Secours aux sans abris.....	115
Enfance maltraitée.....	119
SOS médecins.....	3624
Violences conjugales.....	3919
SOS enfants disparus.....	116 000

NUMÉROS EN CAS DE SINISTRE

Eau potable.....	02 78 51 80 09
Assainissement.....	02 23 62 24 41
Gaz GRDF.....	0 800 47 33 33
Électricité.....	09 72 67 50 35
Rennes Métropole :	
Problème éclairage public.....	02 23 62 18 90
Services techniques plateforme nord-ouest.....	02 23 62 29 74

NUMÉROS UTILES

Pharmacie.....	3237 0,35€ / min
Dentiste.....	Contacteur le 15
Kin respiratoire.....	02 99 64 12 42 ou 02 99 64 07 87
Chéquier volé ou perdu.....	0 892 683 208
Opposition carte bancaire.....	0 892 705 705

NOTES

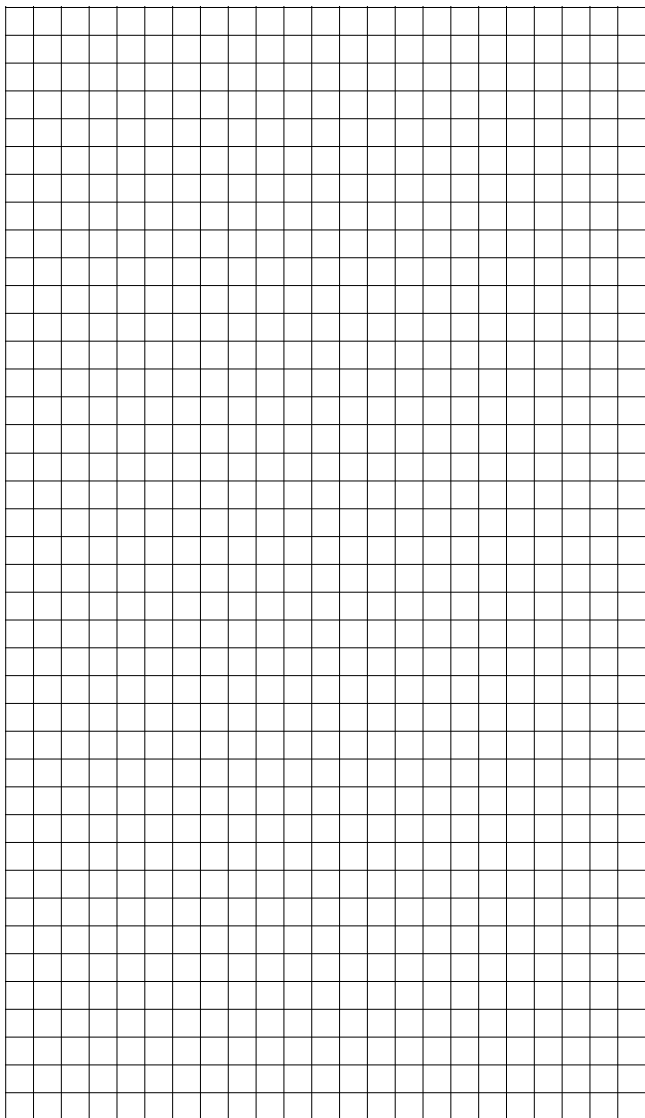

La société Ouest Expansion et la ville de l'Hermitage remercient les annonceurs qui ont participé à la réalisation de cet Agenda.

2F OUEST.....	6
ALIX CARISSAN.....	14
AMBULANCES URVOIX.....	14
AUTOMATISMES CONCEPT.....	2 ^{ÈME} de couverture
BERDAT LERAY COUVERTURE.....	3
BERENICE CLARIN - NOTAIRE.....	3
CAP ACCESSION.....	3
CREA PASSION.....	9
ERTP KERAVIS SASU.....	2 ^{ÈME} de couverture
FER MET ALU.....	3 ^{ÈME} de couverture
GARAGE MORLAIS SARL.....	7
GEORGES SARL.....	3 ^{ÈME} de couverture
GRUPE BLANCHARD.....	3
LES MATERIAUX DE L'OUEST.....	9
MPI.....	2 ^{ÈME} de couverture
OGEC ECOLE PRIVEE SAINT JOSEPH.....	7
POINT VERT - EUREDEN.....	11
PROBETON BRETAGNE.....	11
QUESTAIGNE SARL.....	3 ^{ÈME} de couverture
SARL LUDOVIC FROC.....	3 ^{ÈME} de couverture
SOCIETE LAITIERE DE L'HERMITAGE.....	11
SUPER U L'HERMITAGE.....	5
TERRITOIRES & DEVELOPPEMENT.....	4 ^{ÈME} de couverture
THEZE PEINTURE.....	7
TILLON THERMIE.....	3 ^{ÈME} de couverture

OUEST EXPANSION
édition / régie publicitaire



SARL
GEORGES

Plomberie - Chauffage - Dépannage - Entretien

16 rue de la Rossignolière - 35590 L'HERMITAGE
06 48 89 20 98 - 02 99 64 59 19

ENTREPRISE QUESTAIGNE



Vente & Dépannage TV
Vidéo - Électroménager
Antennes - Alarmes
Vidéo-protection

Tél. 02 99 14 72 32

Z.A du Chêne Vert - 3 allée du Chêne Vert - LE RHEU - www.procie-le-rheu.com

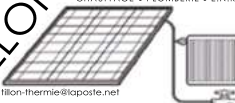

TILLON Thermie
CHAUFFAGE • PLOMBERIE • E.N.R.

tillon-thermie@laposte.net

La Verdaïs
35590 L'HERMITAGE
06 07 62 39 41

Bâtiments commerciaux

Bâtiments industriels & artisanaux

Bâtiments logistiques & transports

Bâtiments tertiaires & bancaires

Mobilier et restauration

FER MET ALU

L'acier plus fort dans le temps.

www.fermetalu.com

0 299 641 745

FMA ASSISTANCE





**TERRITOIRES
& DÉVELOPPEMENT**
PARTICIPE À RÉINVENTER
LE CENTRE-BOURG
DE L'HERMITAGE



TERRITOIRES
& DÉVELOPPEMENT

Pour en savoir plus, contactez-nous :

02 99 35 15 15

www.territoires-rennes.fr